

Arquivo Diplomático: Para além da Administração Pública Pública



Sala de Leitura do Arquivo e Biblioteca



Ultimatum inglês (1890)

31-1
12
81

XXX

Memorandum.

H.M.'s Gov^t cannot accept as satisfactory or sufficient the assurances given by the Portuguese Gov^t as they interpret them. H.M.'s Acting Consul at Mozambique has telegraphed on the authority of Major Serpa Pinto himself that the Expedition was still occupying the Shire, and that Katunga besides other places in the territory of the Makololos were to be

31-2
82

by the Portuguese Gov^t are illusory.

Mr Petre is compelled by his instructions to leave Lisbon at once with all the members of his Legation unless a satisfactory answer to the foregoing intimation is received by him in the course of this evening, and H.M.'s Ship "Eucharist" is now at Vigo waiting for his orders.

Which Legation
January 11th 1890

Coleção CIFRA

MINISTÉRIO DOS NEGÓCIOS ESTRANGEIROS SERVIÇOS DA CIFRA

CM. - 2843 - Os. Es. N.º *53*

TELEGRAMA RECEBIDO

da *Embaixada* de Portugal em *Tóquio*
do *Legação* do *Consulado*

Expedido em 25 de Maio de 1945, às 16,45
Recebido em 26 de " de 1945, às 16,-

53 - Nos últimos dias elementos oficiais imprensa têm afirmado situação japonesa Okinawa crítica queda esta ilha tida como desastre máximo Japão por implicar aumento considerável bombardeamentos, bloqueio país, criação importante base que permitirá eventual desembarque China ou Japão. Última semana correu rumor este Governo tartava negociar paz com aliados oferecendo condições especialmente favoráveis. Entretanto prosseguem preparativos continuar guerra mesmo aqui mas falta matérias primas, aviação, navios, evidente. Situação interna país difícil falando-se também agitação política consequência de insuficiências militares, falhas produção, escassez de víveres que tornam vida povo insuportável. Abertamente elementos oficiais afirmam situação presente não consente menor optimismo.

a) MINISTRO

Reprova

Cópia à Repartição competente em *28. 8. 1945 - A*

851-43

MINISTÉRIO DOS NEGÓCIOS ESTRANGEIROS SECCÃO DA CIFRA

N.º geral 12715 N.º 486

AEROGRAMA TELEGRAMA RECEBIDO

de Embaixada de Portugal em MAPUTO

Conf. / Decl. LR.

Serviço a que foi atribuído GAB. SEC. EST. CHEPES P A A - E A A - PEA

Cifrado - *Extensivo*

Expedido em de de 19, às tel. ex
Recebido em 13 de Julho de 1979, às 10,40
Acabado de decifrar de de 19, às

CONFIDENCIAL

EMBAIXADOR SUICCA (RESIDENTE ADIS - ABEBA) QUE ME VEIO VISITAR DISSE-ME MOCCAMBIANOS, NAS TENTATIVAS TEM FEITO OBTER AJUDA OU CREDITOS SEU PAIS, TEM INSINUADO PAISES OCIDENTAIS DEVERIAM COMPENSAR MOCCAMBIQUE PREJUIZOS PROVOCADOS PELA " SABOTAGEM ECONOMICA " PORTUGAL SE TORIARA RESPONSAAVEL AO RETIRAR DAQUI TECNICOS E COLONOS .

TRATA-SE ACUSACCAAO FREQUENTEMENTE NOS EE FEITA MANEIRA MAIS OU MENOS OSTENSIVA :: MAS NAAO DEIXA SER CURIOSO (E SINTOMAAITICO MAA FEE ESTAS AUTORIDADES) SABEMOS ALTOS RESPONSAAVEIS ESTE GOVERNO EM VAARIAS OCASIOGES TEM ADMITIDO, EM CONVERSAS CHEGAM NOSSO CONHECIMENTO, " UM DOS MAIS SEERIOS ERROS FRELIMO FOI AFASTAR PORTUGUESES DE MOCCAMBIQUE " .

VAZ PEREIRA
BT
|

At 11 ago
CSE
Rel. PAA-EAA-PEA
Cy

Embaixada de Portugal Rio de Janeiro

1ª Guerra Mundial

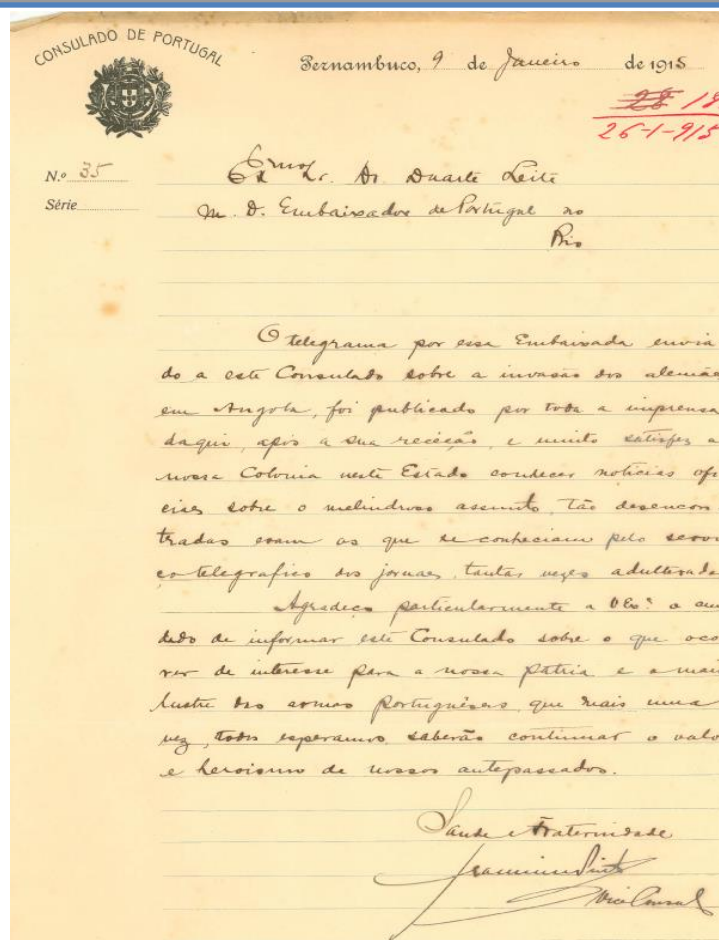

Dimensões Arquivo MNE

- Estimativa de 40 km de documentação :
- Arquivo Histórico-Diplomático : 5000 ml
- Depósitos (arquivo histórico e intermédio): 7000 ml
- Arquivo corrente: 2000 ml
- Custódia: 5000 ml
- Serviços externos (indicação de 81/150 postos): 20000 ml

Acordos e ratificações

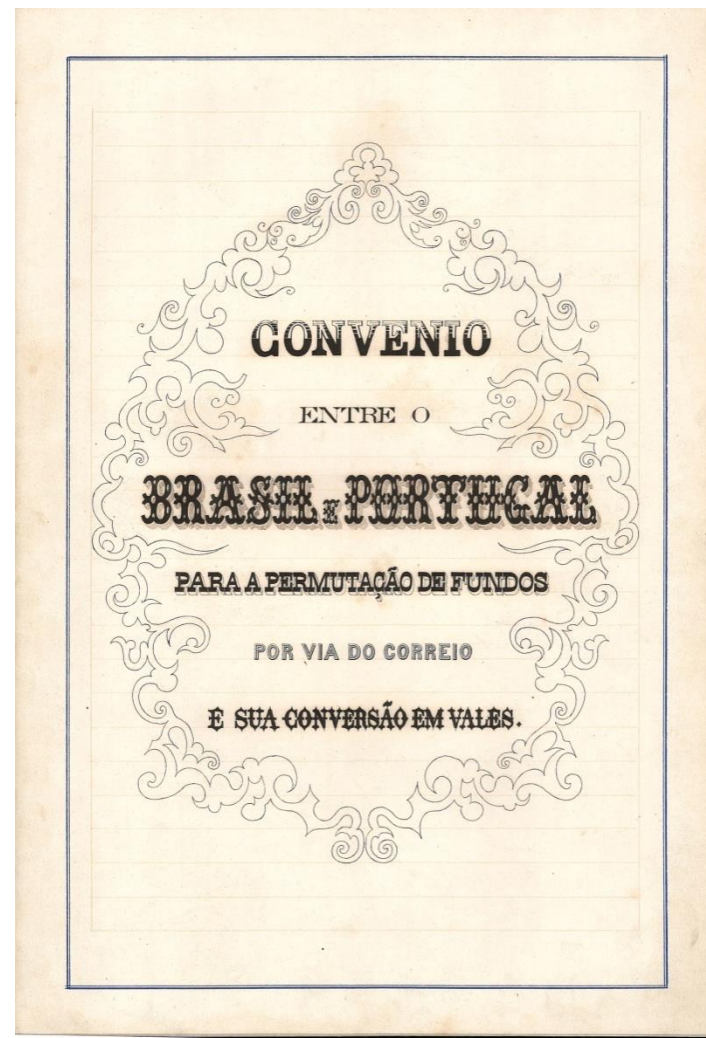

Fundos do Ministério dos Negócios Estrangeiros (MNE)

- Fundo do Ministério dos Negócios Estrangeiros:
 - ✓ Serviços da Secretaria de Estado;
 - ✓ Embaixadas e Consulados nos países estrangeiros;
 - ✓ Missões e delegações permanentes de Portugal junto das principais Organizações Internacionais.

Fundo do ex-Ministério do Ultramar:

- ✓ Gabinete dos Negócios Políticos
 - ✓ Comissão Interministerial do Café
- Arquivos pessoais de diplomatas portugueses e ex-ministros MNE.



Exposição Vidas poupadas: vidaspoupadas.idiplomatico.pt



Livro de registo de vistos e passaportes Consulado em Bordéus (1940)

17 JUN 1940	Visto em passaporte de	1806	Visto em declaração de carga	17 JUN 1940	Visto em passaporte de
1.770	Rosesch Naras	1.807	de Moorme Branch	1.914	Kaerogans Klopper
1.771	- d -	1.808	Visto em passaporte de	1.915	Augusto Ferreira Capalim
1.772	- d -	1.809	de Moorme Branch	1.916	João Aquino da Silva
1.773	- d -	1.810	de Manuel Casapit	1.917	João Paulo Almeida
1.774	- d -	1.811	de Pyham's export	1.918	António Júlio Felpa
1.775	- d -	1.812	de Elizabeth Leqinere	1.919	Visto em passaporte
1.776	- d -	1.813	de Elias Soahinere	1.920	Ezequiel Deutchow
1.777	- d -	1.814	de Renee K. asenerank	1.921	Yvel Deutch
1.778	- d -	1.815	de Ruzedell Manta	1.922	Hubert Paedhive
1.779	- d -	1.816	Passaporte de Julio Rosa	1.923	Erma Krauson
1.780	- d -	1.817	de Joaquim Medeiros Sousa	1.924	Geopoldo Krans
1.781	- d -	1.818	Visto em passaporte	1.925	Richard Spomer
1.782	- d -	1.819	de Adolpho	1.926	Erzene Spomer
1.783	- d -	1.820	de Maria Sembrato	1.927	Mare Tich
1.784	- d -	1.821	de Antonio Van Benin	1.928	Ina Tich
1.785	- d -	1.822	de Marcelle Babber	1.929	Elly Weisner
1.786	- d -	1.823	de Emanuel Kalpa	1.930	Erwin Edwards
1.787	- d -	1.824	de Francisco van Nwan	1.931	Richard Margue
1.788	- d -	1.825	de Anna Bapier	1.932	Monty Wellman
1.789	- d -	1.826	de Julia Kaul van Jam	1.933	Josephina Wellman
1.790	- d -	1.827	de Karl van Jam	1.934	Abraham Wellman
1.791	- d -	1.828	de Rebecca van Jam	1.935	Mores Wellman
1.792	- d -	1.829	de Emanuel Feldman	1.936	Melbae Wellman
1.793	- d -	1.830	de Isaac Galabera	1.937	Maney Wellman
1.794	- d -	1.831	de Kalkudator Caga	1.938	Shephila Wellman
1.795	- d -	1.832	de Roberto da Costa	1.940	Jonas Michell Jonelson
1.796	- d -	1.833	de Violeta da Costa	1.942	Belle Jonelson
1.797	- d -	1.834	de Kyrongom Justice	1.943	Caroline Jonelson
1.798	- d -	1.835	de Angelot Kyron	1.944	Luaienne Jau son
1.799	- d -	1.836	M	1.945	Aron Feldmutter
1.800	- d -	1.837	de Kaerogans Augustine	1.946	Chaga Feldmutter
1.801	- d -	1.838	de Kapell Jett	1.947	Wichita Gathel
1.802	- d -	1.839	de Maria Bergmannne	1.948	Margarete Gabriel
1.803	- d -	1.840	de Saul Koberon	1.949	Bella O Kleinberger
1.804	- d -		de Otto Michelson	1.950	Marion Wachberger
1.805	- d -		de Maurice Osterreich		Leila Wachberger

Álbuns fotográficos

Serviço de Protocolo



O AHD dispõe de 70 álbuns do
Protocolo de Estado

Coleção de desenhos - Palácio de São Clemente (Residência do Embaixador no Rio de Janeiro)



Adesão de Portugal à CEE (1985)

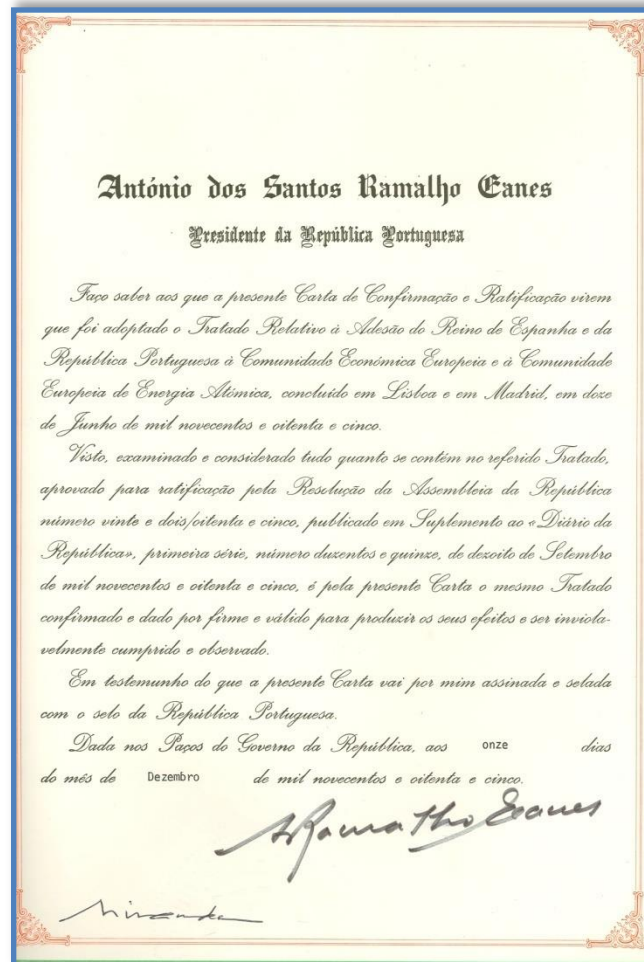
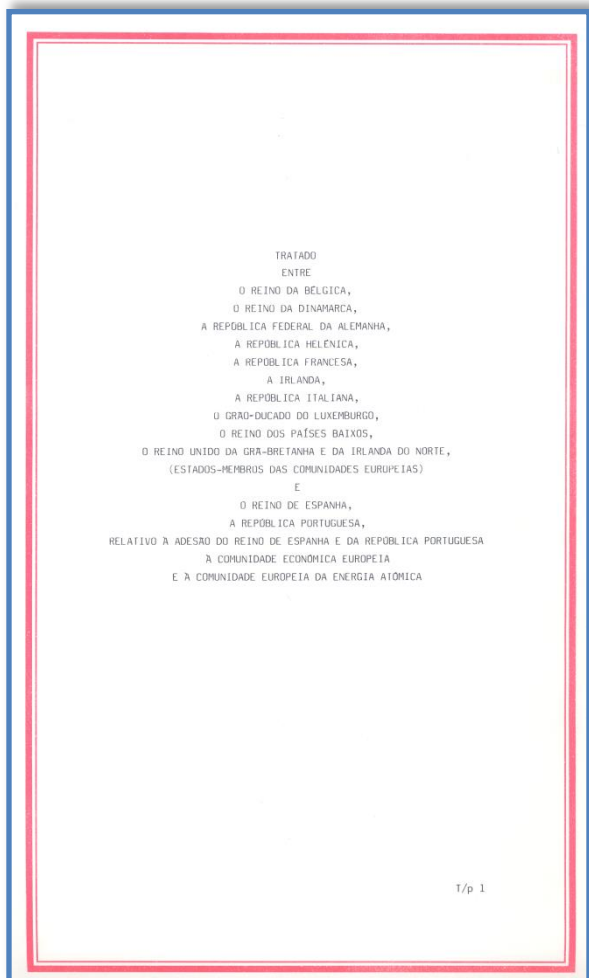

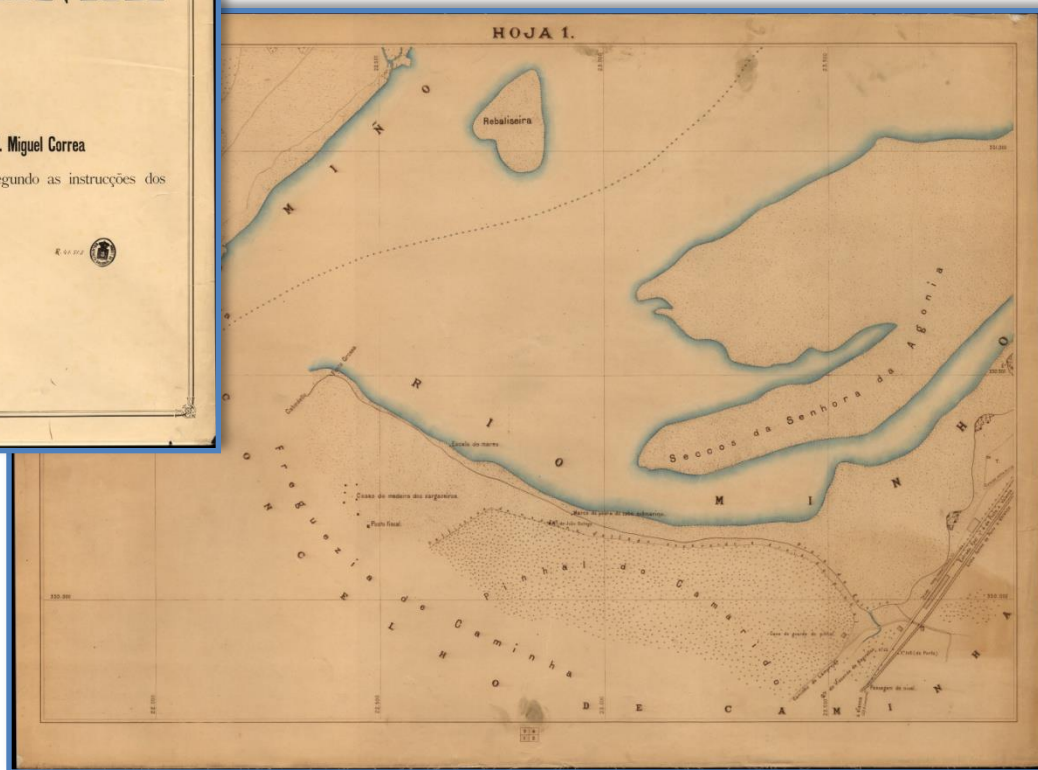

1º Tratado de limites entre Portugal e Espanha - 1864

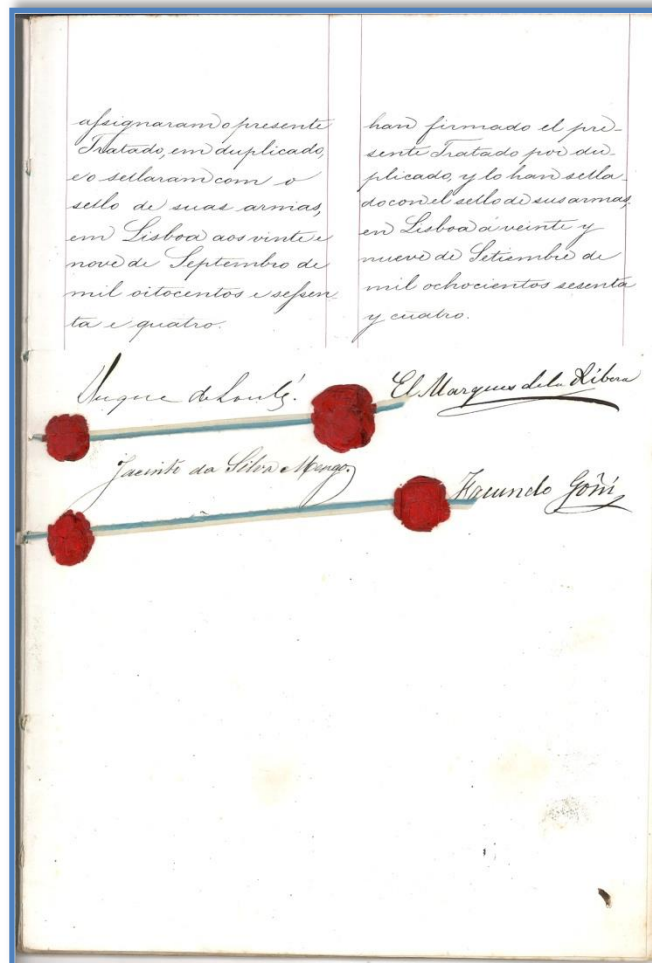
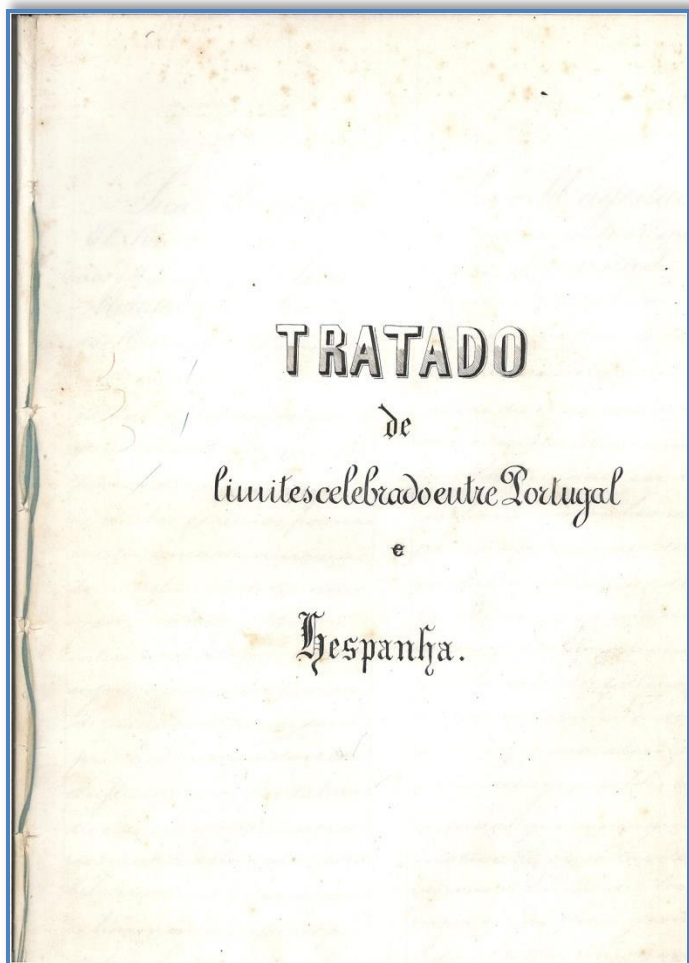

Cartas credenciais da China e Japão

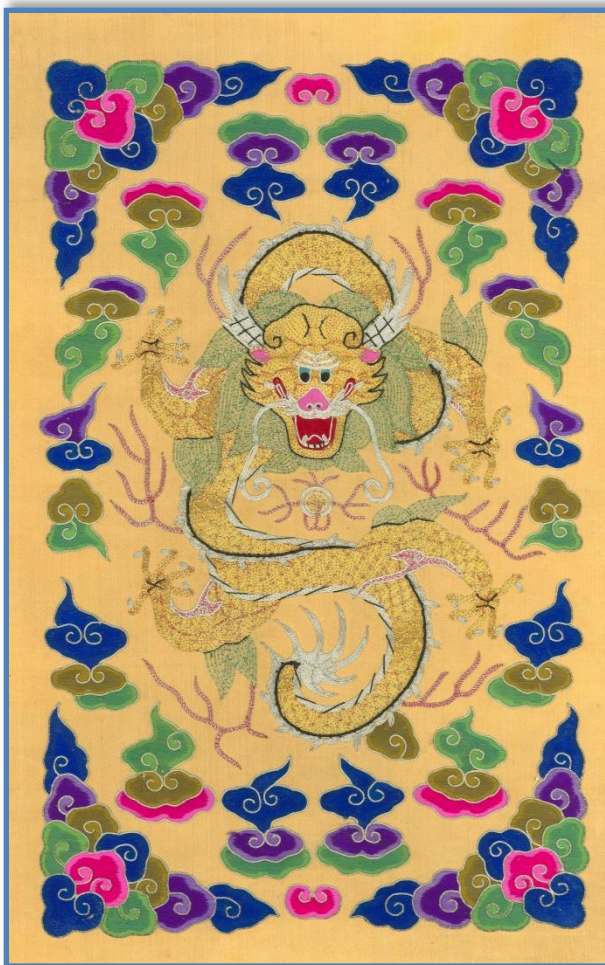

Correspondência das legações e consulados

(depósito da Biblioteca da Rainha)



Novos depósitos MNE

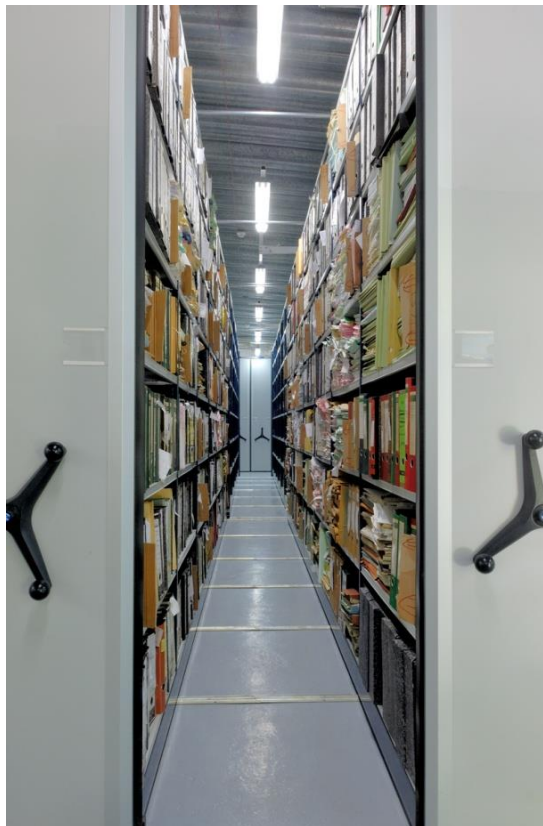

Portal do arquivo e biblioteca MNE: ahd.mne.pt

The screenshot displays the website 'Biblioteca e Arquivo Histórico Diplomático' of the 'Ministério dos Negócios Estrangeiros'. The browser address bar shows 'http://ahd.mne.pt/nyron/Library/Catalog/'. The page features a navigation menu with 'Arquivo', 'Biblioteca', 'Multibase', and 'Legislação'. A search bar is present, and the main content area includes a 'Bem-vindo' message, a photograph of bookshelves, and a featured document titled 'Livro de registo de emolumentos consulares onde estão enumerados os nomes dos refugiados a que Aristides de Sousa Mendes atribuiu vistos em Bordéus, em Junho de 1940, Consulado em Bordéus, S11.1.E12.P5/69850, AHD-MNE'. A 'HORÁRIO SALA DE LEITURA' section indicates hours from 10:00 to 17:00 on weekdays. The footer shows 'Divisão de Arquivo e Biblioteca' and the system tray displays the date '01-07-2015' and time '16:21'.



Obrigada pela vossa atenção